

RUA DORESÓPOLIS

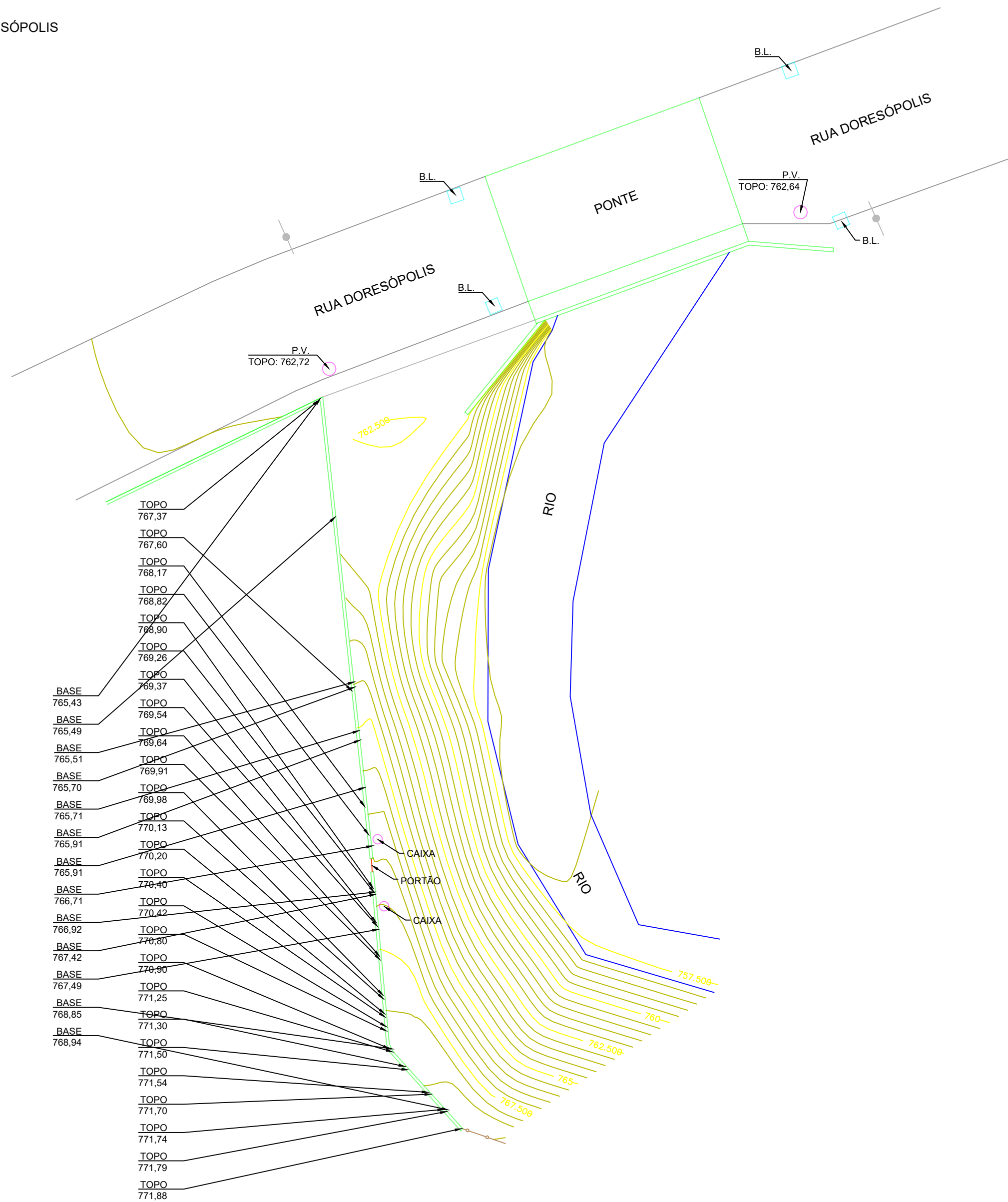

Informações Cartográficas:

Sistema Geodésico de Referência:
SIRGAS2000

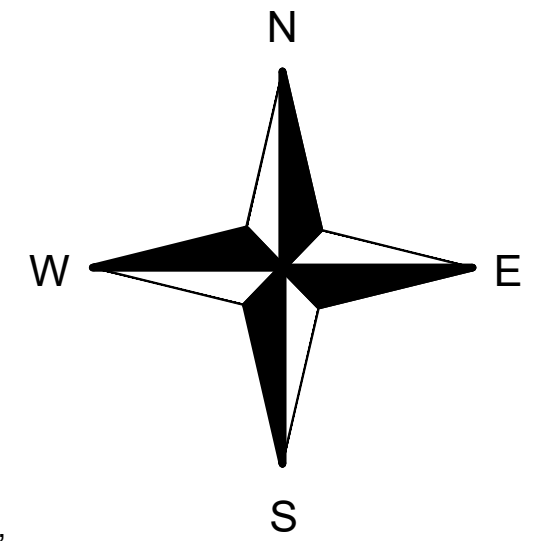

Sistema de Coordenadas:
Sistema de projeção UTM.
(Universal Transversa de Mercator)
Fuso: 23 S, Meridiano Central: 45° W

Origem do sistema:
Equador e meridiano de 45° W de Greenwich,
acrescidas as constantes de 10.000.000m e
500.000m, respectivamente.

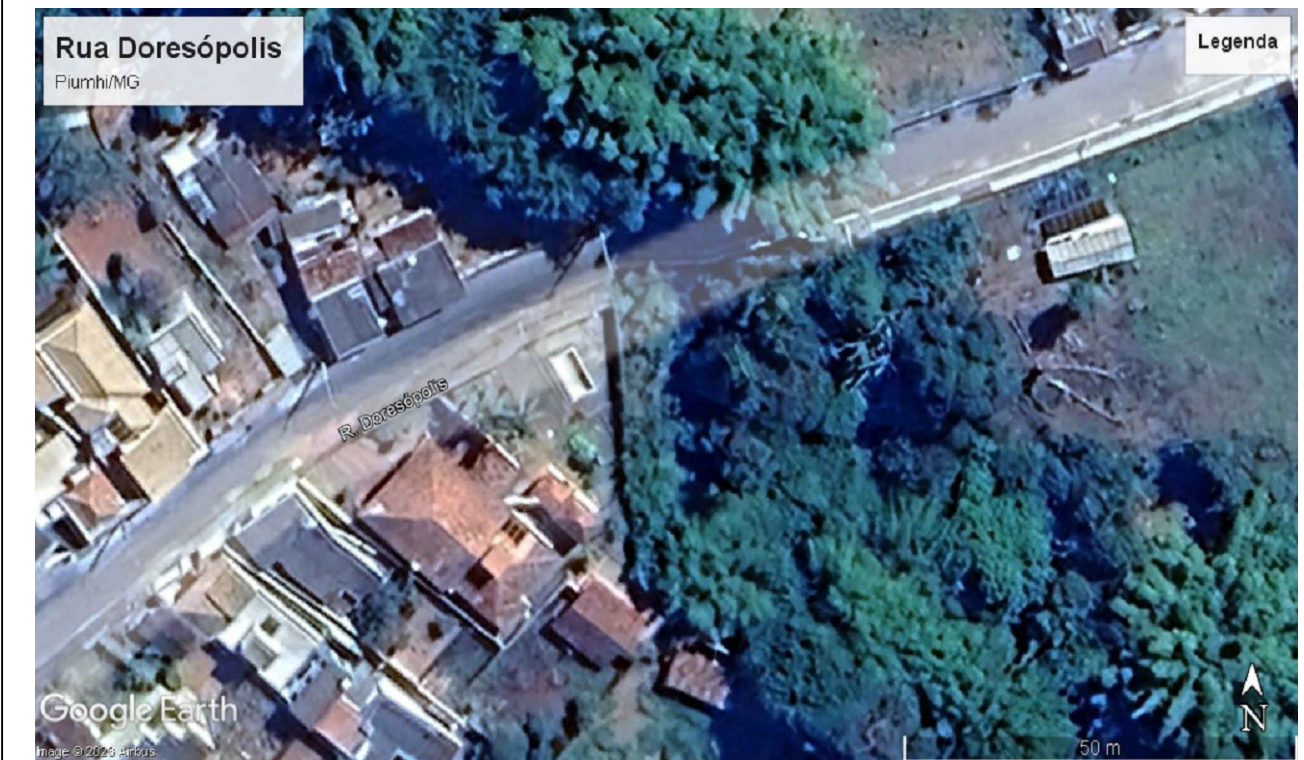

MEIO FIO	RODOVIA	PASSEIO	PERIMETRO/LIMITE
CERCA	RIO/CÓRREGO	ESTRADA/ACESSO	REDE ELÉTRICA
EDIFICAÇÕES	BOCA DE LOBO	POÇO DE VISITA	VÉRTICES
CURVAS DE NIVEL	POSTE	ARVORES	PORTÃO



 Engenharia e Topografia	Engetop topografia Ltda. CNPJ: 45.451.746/0001-50 engetop.arcos@gmail.com Rua dos Passos, 298, Centro CEP 35588-000 - Arcos/MG (37) 99828-5016	Título: Projeto topográfico	
		Tipo: Planialtimétrico	
Desenho: Rodrigo Teixeira		Data: Outubro/2023	
Responsável Técnico:  Rodrigo Pedro Teixeira Eng. Civil - CREA 335260/MG		Proprietário:	
Localidade: Rua Doresópolis		Cidade/UF: Piumhi/MG	
Imóvel: Área para projeto de contenção		Área (m²): -	Perímetro (m): -
Escala: 1:200		Formato: A2	